함께 참여해 보세요!

# 김치-워크숍

VERBAND DER KOREANER IN BRAUNSCHWEIG e.V.

## 독일 콜라비로 깍두기를 만든다고요?

김치 인텐시브 워크숍에서는 재료를 준비하는 과정부터 양념을 만드는 과정, 그리고 완성된 깍두기까지 김치가 만들어지는 전체 과정을 직접 경험하실 수 있습니다. 자기가 만든 깍두기는 집으로 가져가실 수 있습니다.
김치 인텐시브 워크숍은 소규모 그룹으로 진행됩니다.
참가 인원이 제한되어 있으며, 자리가 있는 동안 신청할 수 있고 모든 자리가 마감되면 신청이 종료됩니다. 김치 인텐시브 워크숍에 참여하고 싶으신 분들은 가능한 한 일찍 신청해 주세요.

- **소요 시간**: 약 1시간
- **참가비**: 10유로
- **용기 (2,000ml)**: 한인회에서 제공
- **앞치마**: 개인 준비
- **신청**: *사전 신청 필수*

www.koreainbraunschweig.com

==========

신청을 위해 다음 정보를 알려주세요:
**(예시) 김치 워크숍**
- **참가자 이름**: 홍길동
- **참가 인원**: 1명
- **참가자 나이**: 36세
- **희망 그룹**: B

희망하시는 그룹이 이미 마감된 경우 다음 그룹으로 배정될 수 있습니다.

최종 그룹 배정은 확인 이메일을 통해 안내해 드립니다.

### 워크숍 시간

A: 12:00–13:00
B: 13:15–14:15
C: 14:30–15:30
D: 15:45–16:45

Lasst uns mitmachen!

# KIMCHI-Workshop

VERBAND DER KOREANER IN BRAUNSCHWEIG e.V.

## Wie wird aus Kohlrabi eigentlich koreanisches Kimchi?

**Im Kimchi-Intensiv-Workshop können Sie den gesamten Herstellungsprozess selbst erleben – von der Vorbereitung der Zutaten über die Zubereitung der Gewürzmischung bis hin zum fertigen "Kkakdugi“ (깍두기). Dabei stellen Sie Ihr eigenes Kimchi her und können es anschließend mit nach Hause nehmen.**

**Der Kimchi-Intensiv-Workshop findet in kleiner Gruppe statt.**
**Die Teilnehmerzahl ist begrenzt. Die Anmeldung ist möglich, solange Plätze verfügbar sind, und wird geschlossen, sobald alle Plätze vergeben sind. Wenn Sie am Kimchi-Intensiv-Workshop teilnehmen möchten, empfehlen wir Ihnen eine frühzeitige Anmeldung.**

Kkakdugi (깍두기)

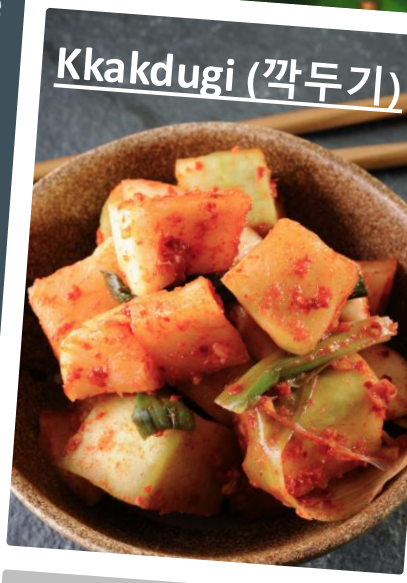

- **Dauer: ca. 1 Stunde**
- **Teilnahmegebühr: 10 Euro**
- **Behälter (2.000 ml): wird bereitgestellt**
- ***Schürze: bitte selbst mitbringen***
- **Anmeldung: erforderlich**

**www.koreainbraunschweig.com**

Für die Anmeldung benötigen wir folgende Angaben:

==========

(Beispiel) **Kimchi-Workshop**

- **Name(n) der Teilnehmer: Anna Winter**
- **Anzahl der Teilnehmer: 1**
- **Alter der Teilnehmer: 56**
- **Gewünschte Gruppe : B**

**Sollte die gewünschte Gruppe bereits ausgebucht sein, kann eine Zuordnung zur nächsten Gruppe erfolgen.**
**Die endgültige Gruppenzuordnung wird Ihnen per Bestätigungsmail mitgeteilt.**

## Workshop Zeiten

A: 12:00–13:00
B: 13:15–14:15
C: 14:30–15:30
D: 15:45–16:45